

**Anexo Da Deliberação 264**  
**de 08 de dezembro de 2012**

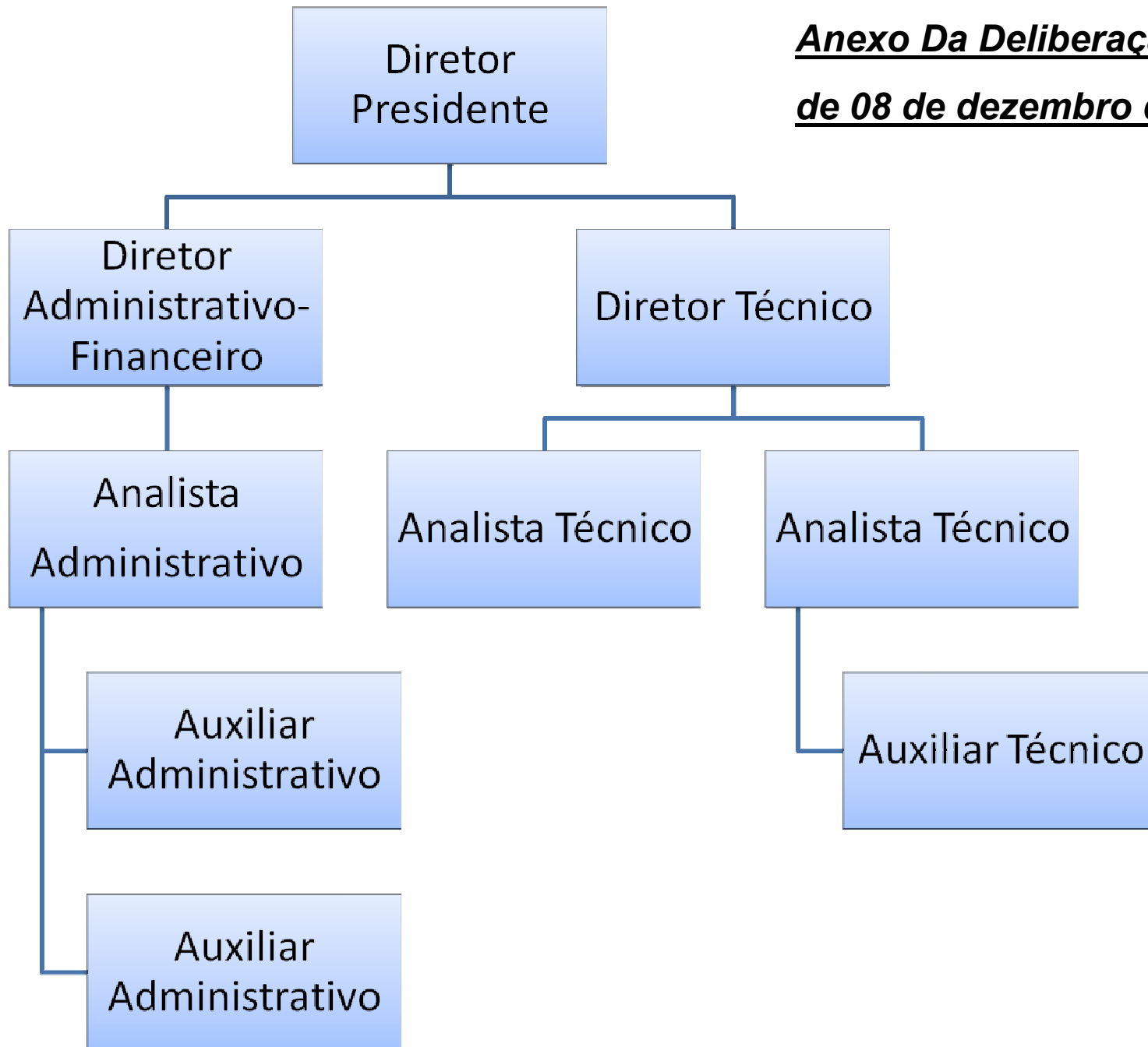

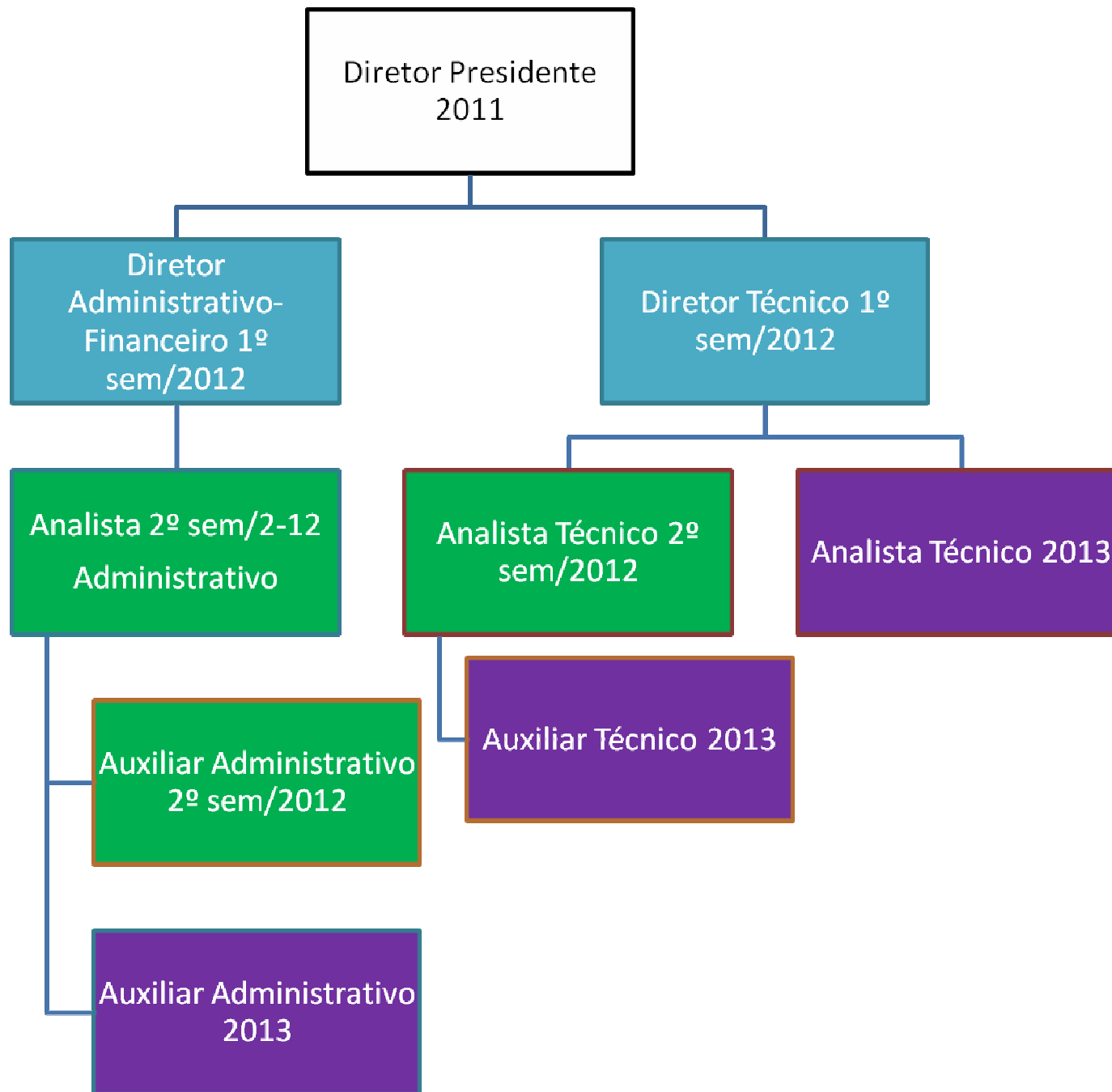

Cargos	Un.	Provimento	Formação	Área Preferencial	Sal. Base
Diretor Presidente	1	Livre	Graduação	Todas	R\$ 0,00
Diretor Técnico	1	Livre	Graduação	Engenharia, Biologia, Química, Gestão Ambiental, Tecnólogos	R\$ 4.500,00
Diretor Financeiro Administrativo	1	Livre	Graduação	Administração, Economia e Direito	R\$ 4.500,00
Analista Técnico	2	Concurso	Graduação	Engenharia, Biologia, Química, Gestão Ambiental, Tecnólogos	R\$ 2.200,00
Analista Administrativo	1	Concurso	Graduação	Administração, Economia, Direito e Ciências Contábeis	R\$ 2.200,00
Auxiliar Técnico	1	Concurso	Médio	Ensino Médio Completo	R\$ 1.500,00
Auxiliar Administrativo	2	Concurso	Médio	Ensino Médio Completo	R\$ 1.500,00

\* 25% dos cargos não estatutários podem ser de livre provimento.